

Mezinárodní cyklotrasy EuroVelo ve Středočeském kraji

Zpracoval

Mgr. Tomáš Merta



Datum

Srpen
2017

Měřítko

1:150 000

0 5 10 15 20 km



Legenda

 EuroVelo 4

 EuroVelo 7

 Hranice kraje

Mapový podklad: CEDA
Souřadnicový systém: S-JTSK / Krovak East North

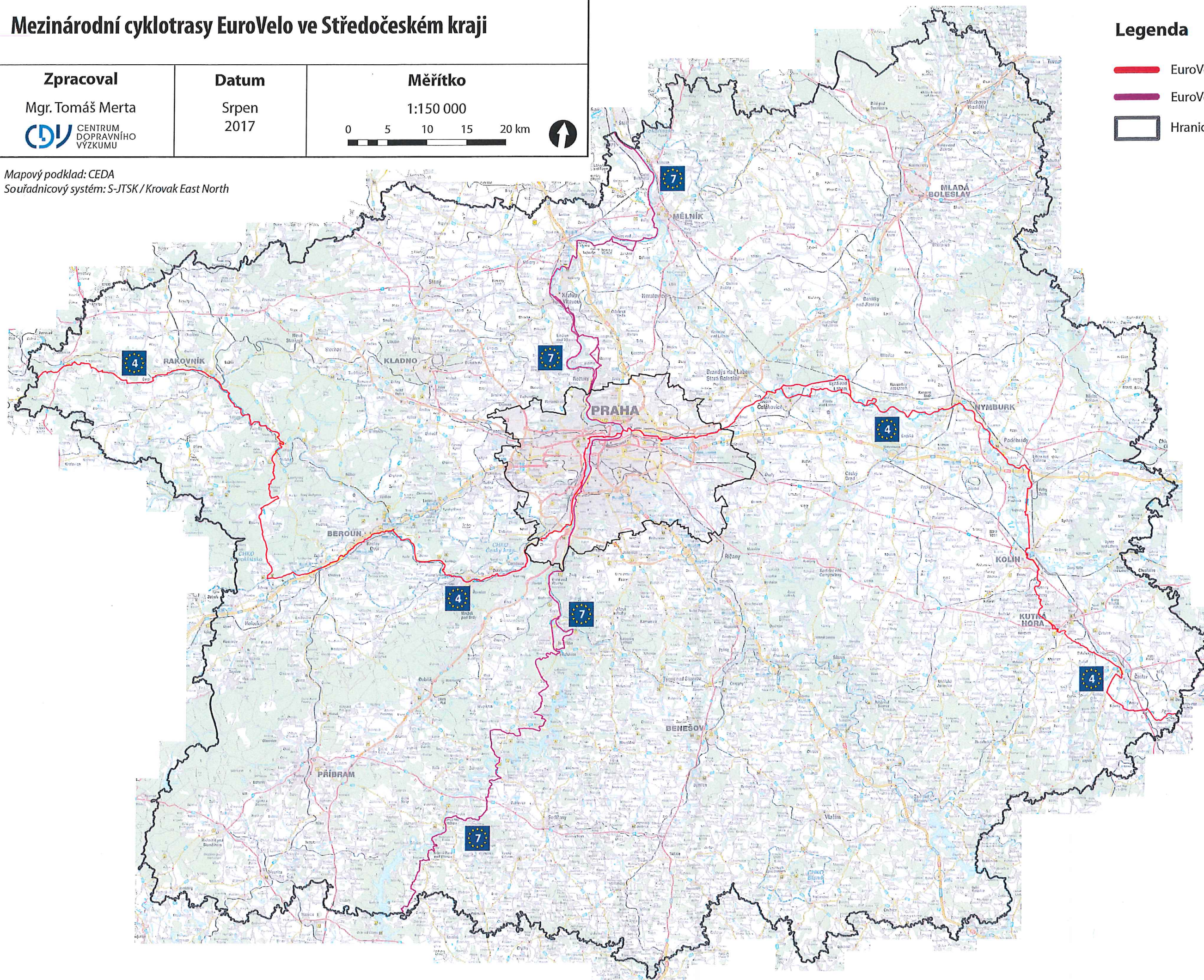

Dálkové cyklotrasy a prioritní úseky ve Středočeském kraji

Zpracoval

Mgr. Tomáš Merta



Datum

Srpen
2017

Měřítko

1:150 000

0 5 10 15 20 km



Mapový podklad: CEDA
Souřadnicový systém: S-JTSK / Krovak East North

Legenda

- Prioritní úseky na dálkových cyklotrasách
- CT 1
- CT 2 (Labská stezka)
- CT 3
- CT 7 (Vltavská stezka)
- CT 11 (Greenways Praha-Vídeň)
- CT 17 (Greenway Jizera)
- CT 19 (Posázavská trasa)
- CT 39
- CT 2 a CT 17
- CT 7 a CT 19
- CT 19 a CT 11
- Hranice kraje

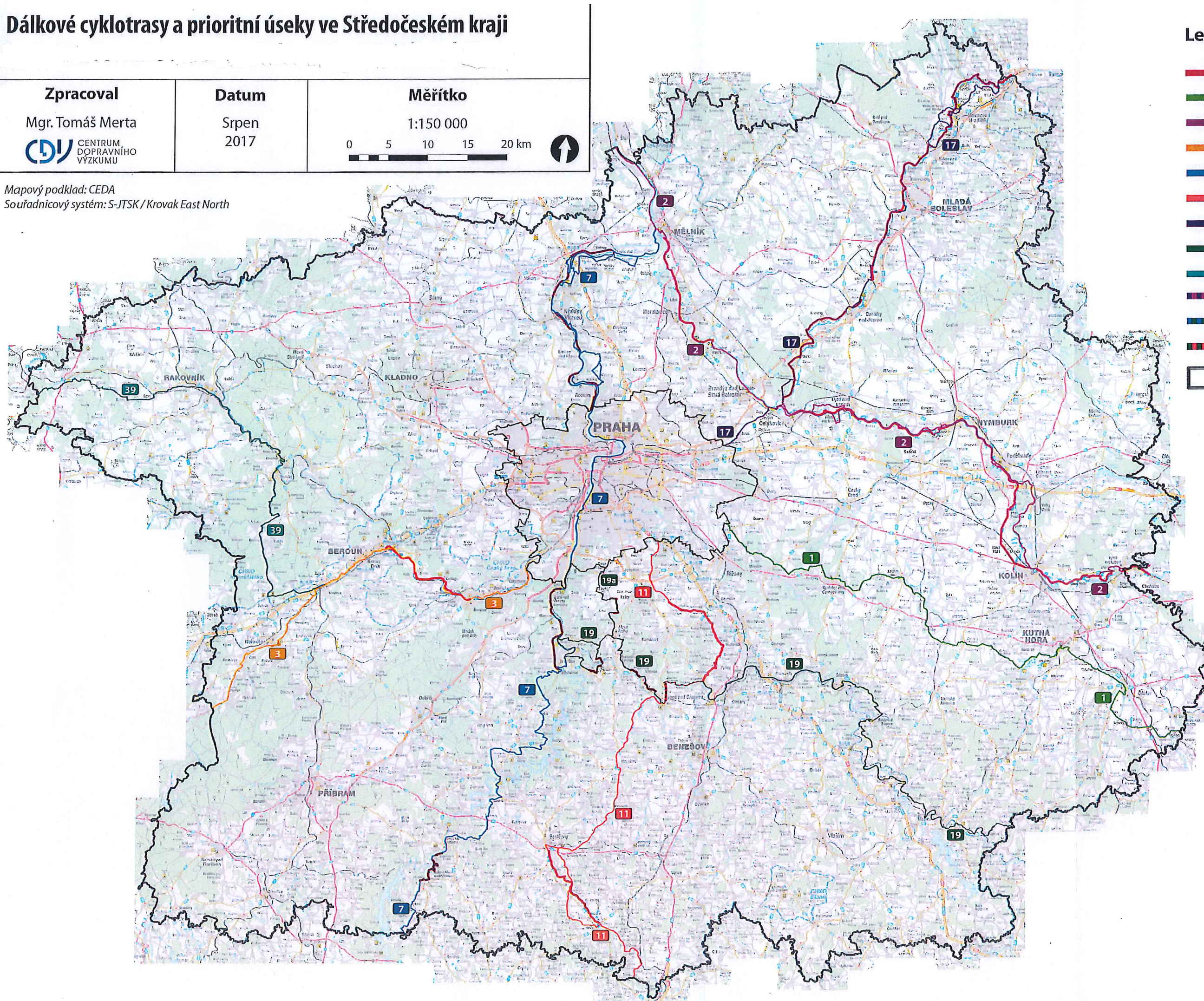

Cyklostezka Nymburk - Lysá nad Labem - Čelákovice

Přehled dotčených vlastníků pozemků

| Příjmení | Jméno | Adresa | Katastr | LV | úsek | odesláno | souhlas ke stavbě | pronájem | poznámka |
|--|------------------|---------------------------------------|----------------------|-------|------|-----------|---------------------------------------|---------------------------------------|---|
| Richterová | Jitka | Ječná 2333, Nymburk | Doubrava | 15 | 1 | 12.2.2019 | ANO | | |
| Šesták | František | Vepražkova 982/6, Praha | Doubrava | 15 | 1 | 12.2.2019 | ANO | | |
| Pavlišta | Libor, Ing. | Pivovarská 879/17, Lysá nad Labem | Doubrava | 17 | 1 | 14.2.2019 | NE | | |
| Pýchová | Jaroslava | 28.října 2023/25 Nymburk | Doubrava | 17 | 1 | 12.2.2019 | ANO | | |
| Hutr | Zdeněk | Ke Strouze 305, Kostomlaty nad Labem | Doubrava | 24 | 1 | 12.2.2019 | ANO | | |
| Kubatová | Věra | Tylova 1344/9, Lysá nad Labem | Doubrava | 95 | 1 | 12.2.2019 | NE | Montamilk s.r.o. | požadují povolení k výstavbě chaty |
| Lišková | Lenka | Doubrava 7 | Doubrava | 95 | 1 | 12.2.2019 | NE | Montamilk s.r.o. | požadují povolení k výstavbě chaty |
| Žižková | Eva | Šumberova 359/40, Praha | Doubrava | 95 | 1 | 12.2.2019 | NE | Montamilk s.r.o. | požadují povolení k výstavbě chaty |
| Henek | Vojtěch, MUDr. | Ponrepova 484/37, Praha | Doubrava | 466 | 1 | 12.2.2019 | ANO | | dopisem, situaci nevrátil |
| Pekárková | Jaroslava | Doubrava 10 | Doubrava | 865 | 1 | 12.2.2019 | | | |
| FP zemědělská s.r.o. | | Pražská 636, Dolní Břežany | Doubrava | 891 | 1 | 12.2.2019 | ANO | Montamilk s.r.o. | |
| Janulová | Růžena | V Zahradách 278, Kostomlaty nad Labem | Doubrava | 891 | 1 | 12.2.2019 | | Montamilk s.r.o. | |
| Syrová | Pavčina | Dukelská 321/28, Milovice | Doubrava | 891 | 1 | 12.2.2019 | | Montamilk s.r.o. | |
| Mariánek | Daniel | Kurkova 1211/4, Praha | Doubrava | 972 | 1 | 13.2.2019 | NE | | |
| Tykva | František | Na Ladech 413, Kostomlaty nad Labem | Doubrava | 973 | 1 | 13.2.2019 | | | |
| Bubeníková | Jana | Vajgarská 512, Praha | Doubrava | 977 | 1 | 12.2.2019 | | | |
| Klicpera | Josef | Mládežnická 971, Sadská | Doubrava | 977 | 1 | 12.2.2019 | | | |
| Snopková | Marie | Mládežnická 970, Sadská | Doubrava | 977 | 1 | 12.2.2019 | ANO | | |
| Hlavička | Václav | K Přejezdu 323, Kostomlaty nad Labem | Doubrava | 979 | 1 | 13.2.2019 | ANO | Montamilk s.r.o. | |
| KUPONINVEST, a.s. | | Jankovcova 1057/6, Praha | Doubrava | 986 | 1 | 13.2.2019 | ANO | | podle ceny, parcela pro těžbu šterku |
| Státní pozemkový úřad | | Praha | Doubrava | 10002 | 1 | 12.2.2019 | běží soudní žaloba | | s pozemkem nelze nakládat |
| Úřad pro zastupování státu ve věcech majetkových | | Praha | Kostomlaty nad Labem | 60000 | 1 | 13.2.2019 | když parcelu koupí obec Kostomlaty | | |
| Římskokatolická farnost Lysá nad Labem | | nám. B.Hrozného 7, Lysá nad Labem | Kostomlaty nad Labem | 552 | 2 | 13.2.2019 | | | |
| Mydlovarský luh s.r.o. | | Ve Dvoře 20, Žehušice | Kostomlaty nad Labem | 909 | 2 | 13.2.2019 | ANO | | chce nájemní smlouvu nebo směnu |
| Špitálský | Jan | Ostrá 32 | Ostrá | 163 | 2 | 13.2.2019 | | | |
| Jirovský | Jaroslav a Ivana | Ostrá 118 | Ostrá | 292 | 2 | 13.2.2019 | | | |
| Čížková | Ilona | Šafaříkova 857/13, Lysá nad Labem | Ostrá | 509 | 2 | 13.2.2019 | | | |
| Louč | Milan | Svatojánská 1046, Bakov nad Jizerou | Ostrá | 509 | 2 | 13.2.2019 | | | |
| Mejsnarová | Marie | Štíbrova 1217/10, Praha | Ostrá | 509 | 2 | 13.2.2019 | | | |
| FP majetková a.s. | | Podvinný mlýn 2283/18, Praha | Ostrá | 821 | 2 | 13.2.2019 | ANO | | |
| Hradecká | Dana, Ing. | Ostrá 141 | Ostrá | 821 | 2 | 13.2.2019 | ANO | | |
| Hradecký | Tomáš | Ostrá 141 | Ostrá | 821 | 2 | 13.2.2019 | ANO | | |
| Kotková | Hana | Ostrá 135 | Ostrá | 821 | 2 | 13.2.2019 | | | |
| Pěstitel Stratov, majetková, a.s. | | Na Brůdce 459, Litol | Ostrá | 821 | 2 | 13.2.2019 | ANO | | |
| FP majetková a.s. | | Podvinný mlýn 2283/18, Praha | Ostrá | 822 | 2 | 13.2.2019 | ANO | | |
| Hradecká | Dana, Ing. | Ostrá 141 | Ostrá | 822 | 2 | 13.2.2019 | | | |
| Hradecký | Tomáš | Ostrá 141 | Ostrá | 822 | 2 | 13.2.2019 | | | |
| Kotková | Hana | Ostrá 135 | Ostrá | 822 | 2 | 13.2.2019 | | | |
| Mojžíš | Alois | Ostrá 9 | Ostrá | 822 | 2 | 13.2.2019 | | | |
| Pěstitel Stratov, majetková, a.s. | | Na Brůdce 459, Litol | Ostrá | 822 | 2 | 13.2.2019 | ANO | | |
| Černý | Karel | Litol 19 | Ostrá | 826 | 2 | 13.2.2019 | | | |
| Cafourková | Jaroslava | Doubrava 21 | Ostrá | 966 | 2 | 13.2.2019 | ANO | | |
| Špitálský | Marek, Ing. | Přerov nad Labem 434 | Ostrá | 1010 | 2 | 13.2.2019 | ANO | David Herdics | |
| Pěstitel Stratov, majetková, a.s. | | Na Brůdce 459, Litol | Ostrá | 1027 | 2 | 13.2.2019 | ANO | Pěstitel Stratov a.s.; Radek Jícha | žádné výsadby!, chtějí směnu pozemku |
| Státní pozemkový úřad | | Praha | Ostrá | 10002 | 2 | 12.2.2019 | ANO | | |
| Farkač | Josef | Horoušanská 273, Nehvizdy | Káraný | 14 | 3 | 19.2.2019 | | | |
| Farkač | Václav | Zavadilka 10, Jizbice | Káraný | 14 | 3 | 19.2.2019 | ANO | | |
| Kovanda | Ivan, Ing. | Hlavní 39/16, Oslavany | Káraný | 38 | 3 | 19.2.2019 | ANO | | min. 700 Kč/m2, poslal dopis bez situace |
| Krejčík | Jan | Pražská 501/1, Čelákovice | Káraný | 269 | 3 | 19.2.2019 | | | |
| Krejčíková | Kateřina | Pražská 501/1, Čelákovice | Káraný | 269 | 3 | 19.2.2019 | | | |
| Krejčíková | Nikola | Pražská 501/1, Čelákovice | Káraný | 269 | 3 | 19.2.2019 | | | |
| Krejčíková | Renáta | Pražská 501/1, Čelákovice | Káraný | 269 | 3 | 19.2.2019 | | | |
| Kopecký | Pavel | Na Stráni 1629, Čelákovice | Káraný | 587 | 3 | 18.2.2019 | ANO | | umožnit příjezd k pozemku 1594/1 s chatou 1594/11 |
| Kerber | Jan | Hybešova 521/6, Praha | Káraný | 674 | 3 | 18.2.2019 | | | |
| Kopecký | Pavel | Na Stráni 1629, Čelákovice | Káraný | 674 | 3 | 18.2.2019 | ANO | | žádá odkup celého vlastnického podílu |
| Kořínek | Jaroslav | Meisnerova 4321, Chomutov | Káraný | 674 | 3 | 19.2.2019 | ANO | | žádá odkup celého vlastnického podílu |
| Kořínek | Miroslav | Stankovského 1639, Čelákovice | Káraný | 674 | 3 | 19.2.2019 | ZEMŘEL | | běží dědické řízení, nový vlastník bude asi dcera, se stavbou souhlasí |
| Kořínek | Tomáš | Spojovací 336, Jesenice | Káraný | 674 | 3 | 19.2.2019 | ANO | | žádá odkup celého vlastnického podílu |
| Kořínková | Lenka | Spojovací 336, Jesenice | Káraný | 674 | 3 | 19.2.2019 | ANO | | žádá odkup celého vlastnického podílu |

Cyklostezka Nymburk - Lysá nad Labem - Čelákovice

Přehled dotčených vlastníků pozemků

| Příjmení | Jméno | Adresa | Katastr | LV | úsek | odesláno | souhlas ke stavbě | pronájem | poznámka |
|---|------------------|------------------------------------|----------------|------|------|-----------|-------------------|---------------|--|
| Součková | Martina | ČSA 32/58, Zeleneč | Káraný | 674 | 3 | 19.2.2019 | ANO | | |
| Šajn | Josef | Sedláčkova 1015/29, Čelákovice | Káraný | 674 | 3 | 19.2.2019 | ANO | | |
| Kerber | Jan | Hybešova 521/6, Praha | Káraný | 675 | 3 | 18.2.2019 | | | |
| Kopecký | Pavel | Na Stráni 1629, Čelákovice | Káraný | 675 | 3 | 18.2.2019 | ANO | | žádá odkup celého vlastnického podílu |
| Kořínek | Jaroslav | Meisnerova 4321, Chomutov | Káraný | 675 | 3 | 19.2.2019 | ANO | | žádá odkup celého vlastnického podílu |
| Kořínek | Miroslav | Stankovského 1639, Čelákovice | Káraný | 675 | 3 | 19.2.2019 | ZEMŘEL | | běží dědické řízení, nový vlastník bude asi dcera, se stavbou souhlasí |
| Kořínek | Tomáš | Spojovací 336, Jesenice | Káraný | 675 | 3 | 19.2.2019 | ANO | | žádá odkup celého vlastnického podílu |
| Kořínková | Lenka | Spojovací 336, Jesenice | Káraný | 675 | 3 | 19.2.2019 | ANO | | žádá odkup celého vlastnického podílu |
| Součková | Martina | ČSA 32/58, Zeleneč | Káraný | 675 | 3 | 19.2.2019 | ANO | | |
| TJ Spartak Čelákovice | | Čelákovice | Káraný | 675 | 3 | 15.2.2019 | ANO | | |
| Úřad pro zastupování státu ve věcech majetkových | | Praha | Káraný | 675 | 3 | 13.2.2019 | ANO | | |
| Správa železniční dopravní cesty, státní organizace | | Praha | Káraný | 749 | 3 | 15.2.2019 | | | |
| Špaček | Josef, Ing. | Dřevčice 83 | Káraný | 1149 | 3 | 19.2.2019 | ANO | | |
| Bohuslav | Karel | nám. 5.května 114/4, Čelákovice | Káraný | 1279 | 3 | 18.2.2019 | ANO | | |
| Bohuslavová | Anna | nám. 5.května 114/4, Čelákovice | Káraný | 1279 | 3 | 18.2.2019 | ANO | | |
| Bodláková | Jaroslava | Zahradní 1205, Čelákovice | Káraný | 1301 | 3 | 19.2.2019 | | | |
| Bendlová | Zdeňka | adresa neznámá | Káraný | 1325 | 3 | 15.2.2019 | | | |
| Bodláková | Růžena | Dělnická 522/3, Čelákovice | Káraný | 1325 | 3 | 15.2.2019 | ANO | | |
| Brand | Jaroslav | Polská 1113/5, Čelákovice | Káraný | 1325 | 3 | 15.2.2019 | ZEMŘEL | | |
| Farkač | Josef | adresa neznámá | Káraný | 1325 | 3 | 15.2.2019 | | | |
| Farkač | Václav | Zavadilka 10, Jizbice | Káraný | 1325 | 3 | 19.2.2019 | ANO | | |
| Hladíková | Jarmila | Ruská 470/14, Čelákovice | Káraný | 1325 | 3 | 15.2.2019 | | | |
| Homolová | Miroslava | Družstevní 239, Nehvizdy | Káraný | 1325 | 3 | 15.2.2019 | ANO | | |
| Jágrová | Anna | adresa neznámá | Káraný | 1325 | 3 | 15.2.2019 | | | |
| Křivánková | Marie | adresa neznámá | Káraný | 1325 | 3 | 15.2.2019 | | | shoda jmen |
| Křivánková | Marie | adresa neznámá | Káraný | 1325 | 3 | 15.2.2019 | | | shoda jmen |
| Leybold-Iglo | Miroslav | Ferlesova 147, Čelákovice | Káraný | 1325 | 3 | 15.2.2019 | | | |
| Šajnová | Antonie | adresa neznámá | Káraný | 1325 | 3 | 15.2.2019 | | | |
| Špalková | Barbora | adresa neznámá | Káraný | 1325 | 3 | 15.2.2019 | | | |
| Tureček | Ilja, Ing. | Chodská 372/12, Čelákovice | Káraný | 1325 | 3 | 15.2.2019 | NE | | |
| Beránková | Šárka | Na Ohrádce 524, Zásmyky | Káraný | 1386 | 3 | 19.2.2019 | | | |
| Brychtová | Margita | Seifertova 563/35, Praha | Káraný | 1386 | 3 | 19.2.2019 | | | |
| Caha | Jaroslav | Milady Horákové 42/127, Praha | Káraný | 1386 | 3 | 19.2.2019 | nedohledán | | neplatná adresa, eviduje UZSVM |
| Caha | Jiří | Milady Horákové 42/127, Praha | Káraný | 1386 | 3 | 19.2.2019 | | | |
| Cahová | Marie | Milady Horákové 42/127, Praha | Káraný | 1386 | 3 | 19.2.2019 | nedohledán | | neplatná adresa, eviduje UZSVM |
| Přindová | Zdeňka | Moravanů 2203/73, Praha | Káraný | 1386 | 3 | 19.2.2019 | | | |
| Ščípová | Blanka | Eliášova 499/17, Praha | Káraný | 1386 | 3 | 19.2.2019 | | | |
| Šreierová | Blanka | Českomalínská 528/13, Praha | Káraný | 1386 | 3 | 19.2.2019 | | | |
| TJ Spartak Čelákovice | | Masarykova 585/16, Čelákovice | Káraný | 1737 | 3 | 15.2.2019 | ANO | | |
| Řehák | Josef | V Prokopě 1421/18, Čelákovice | Káraný | 1915 | 3 | 19.2.2019 | | | |
| Lorenc | Ladislav | Káraný 26 | Káraný | 1971 | 3 | 19.2.2019 | | | |
| Novák | Václav | Okres 98/12, Lysá nad Labem | Litol | 358 | 3 | 14.2.2019 | NE | | |
| Cucová | Helena | Nymburská 345, Loučeň | Litol | 726 | 3 | 14.2.2019 | ANO | | žádá štěrkový povrch, bez výsadeb |
| Dohnal | Václav, Ing. | Žižkovo nám. 3663, Chomutov | Litol | 726 | 3 | 14.2.2019 | | | |
| Louč | Jan | Litol 40 | Litol | 726 | 3 | 14.2.2019 | nedohledán | | adresa je špatná |
| Tuzarová | Emilie | Litol 40 | Litol | 726 | 3 | 14.2.2019 | nedohledán | | adresa je špatně |
| Fér | Bedřich a Libuše | Dolejší 33/8, Litol | Litol | 1560 | 3 | 14.2.2019 | ANO | | |
| Baráková | Marie | Mírová 425/30, Litol | Litol | 2492 | 3 | 14.2.2019 | | | |
| Brynych | Jiří, Ing. | Slezská 2170/111, Praha | Litol | 2722 | 3 | 14.2.2019 | ANO | | chce náhradní pozemek v Lysé |
| Brynychová | Jana | Prokopova 543, Sadská | Litol | 2722 | 3 | 14.2.2019 | ANO | Brazel s.r.o. | |
| Hráský | František | Dobrovského Sady 3/19, Litol | Litol | 3034 | 3 | 14.2.2019 | NE | | |
| Košťák | Zdeněk, Ing. | Dohalského 490/2, Litol | Litol | 3520 | 3 | 14.2.2019 | ANO | Brazel s.r.o. | |
| Lesy ČR, státní podnik | | Přemyslova 1106/19, Hradec Králové | Lysá nad Labem | 78 | 3 | 14.2.2019 | ANO | | |
| Fárková | Františka | Přerov nad Labem 210 | Lysá nad Labem | 330 | 3 | 15.2.2019 | | | |
| Špitálský | Marek, Ing. | Přerov nad Labem 434 | Lysá nad Labem | 330 | 3 | 13.2.2019 | ANO | Brazel s.r.o. | |
| Svobodová | Jiřina | Dolejší 28/5, Litol | Lysá nad Labem | 672 | 3 | 14.2.2019 | | | |
| Bezuchová | Anna | Smetanova 162, Chotětov | Lysá nad Labem | 1353 | 3 | 15.2.2019 | ANO | Brazel s.r.o. | žádné výsadby! |
| Bodláková | Jaroslava | Hlaváčova 1158/14, Praha | Lysá nad Labem | 1353 | 3 | 15.2.2019 | ANO | Brazel s.r.o. | žádné výsadby! |
| Fér | Bedřich a Libuše | Dolejší 33/8, Litol | Lysá nad Labem | 1560 | 3 | 14.2.2019 | ANO | | |
| Valášek | Bedřich | Byšičky 38, Lysá nad Labem | Lysá nad Labem | 1871 | 3 | 15.2.2019 | NE | | |
| Herdics | David | Luční 421, Klecany | Lysá nad Labem | 2297 | 3 | 15.2.2019 | | | |
| Špitálský | Marek, Ing. | Přerov nad Labem 434 | Lysá nad Labem | 3265 | 3 | 13.2.2019 | ANO | Brazel s.r.o. | |

Cyklostezka Nymburk - Lysá nad Labem - Čelákovice

3/4

Přehled dotčených vlastníků pozemků

| Příjmení | Jméno | Adresa | Katastr | LV | úsek | odesláno | souhlas ke stavbě | pronájem | poznámka |
|--|---------------------|--------------------------------------|----------------------|-------|----------|-----------|----------------------|------------------------|--|
| PREDAX FINANCE, s.r.o. | | Břidličná 1120/6, Praha | Lysá nad Labem | 3727 | 3 | 14.2.2019 | NE | | budou provádět rekonstrukci komunikace |
| Ústřední kontrolní a zkušební ústav zemědělský | | Hroznová 63/2, Brno | Lysá nad Labem | 12488 | 3 | 14.2.2019 | ANO | | |
| Kadeřábek | Miroslav a Jana | Mojmírova 1710/15, Praha | Sedlčánky | 18 | 3 | 15.2.2019 | ANO | | |
| Houšková | Ivanka | Na Šutce 433/22, Praha | Sedlčánky | 784 | 3 | 15.2.2019 | ANO | | |
| Horváthová | Alena | Peštukova 246/7, Praha | Sedlčánky | 1177 | 3 | 15.2.2019 | NE | | |
| Šimek | Zdeněk a Ivana | Mladská 661, Benátky nad Jizerou | Sedlčánky | 1417 | 3 | 15.2.2019 | ANO | | zachovat sjezd na pozemek |
| Conway | Silvana | Lucemburská 1732/10, Praha | Sedlčánky | 2521 | 3 | 15.2.2019 | ANO | | |
| Frajt | Milan | K Borku 176, Čelákovice | Sedlčánky | 3714 | 3 | 15.2.2019 | | | |
| Strnad | Petr, Ing., a Klára | Krátká 327, Nehvizdy | Sedlčánky | 3714 | 3 | 15.2.2019 | NE | | |
| Houška | Zdeněk | Na Šutce 433/22, Praha | Sedlčánky | 3731 | 3 | 15.2.2019 | ANO | | |
| Ranl | Václav a Božena | Petra Jilemnického 332/1, Čelákovice | Sedlčánky | 3867 | 3 | 15.2.2019 | NE | | Ranl zemřel, dědické řízení neběží |
| Bodlák | Vladimír | Na Vošverku 85, Čelákovice | Sedlčánky | 3898 | 3 | 15.2.2019 | | | |
| Ústřední kontrolní a zkušební ústav zemědělský | | Hroznová 63/2, Brno | Sedlčánky | 3900 | 3 | 14.2.2019 | ANO | | |
| Bodlák | Vladimír | Na Vošverku 85, Čelákovice | Sedlčánky | 33887 | 3 | 15.2.2019 | | | SJM |
| Bodláková | Věra | J.Zeyera 1474/29, Čelákovice | Sedlčánky | 33887 | 3 | 15.2.2019 | | | SJM |
| FP majetková a.s. | | Podvinný mlýn 2283/18, Praha | Ostrá | 340 | 2v | 13.2.2019 | ANO | | |
| Harlas | Robert | Chrpová 2407, Nymburk | Ostrá | 340 | 2v | 14.2.2019 | ANO | | |
| Jung | František, Ing. | Střelecký Vrch 613, Chrástava | Ostrá | 340 | 2v | 14.2.2019 | ANO | | |
| Jung | Jiří | Austrálie, bez adresy | Ostrá | 340 | 2v | 14.2.2019 | nedohledán | | přes veřejnou vyhlášku, marně |
| Pěstitel Stratov, majetková, a.s. | | Na Brůdku 459, Litol | Ostrá | 340 | 2v | 13.2.2019 | ANO | | |
| Hášová | Iveta | 5.května 65/12, Milovice | Ostrá | 771 | 2v | 14.2.2019 | | | |
| Mydlovarský luh s.r.o. | | Ve Dvoře 20, Žehušice | Ostrá | 792 | 2v | 13.2.2019 | ANO | | chce nájemní smlouvu nebo směnu |
| FP majetková a.s. | | Podvinný mlýn 2283/18, Praha | Ostrá | 1065 | 2v | 13.2.2019 | ANO | | umožnit příjezd na pozemek |
| Harlas | Robert | Chrpová 2407, Nymburk | Ostrá | 1065 | 2v | 14.2.2019 | ANO | | |
| Pěstitel Stratov, majetková, a.s. | | Na Brůdku 459, Litol | Ostrá | 1065 | 2v | 13.2.2019 | ANO | | |
| Státní pozemkový úřad | | Praha | Ostrá | 10002 | 2v | 12.2.2019 | ANO | | |
| CZ AGRO Servis a.s. | | Opletalova 1284/37, Praha | Kostomlaty nad Labem | 475 | spojka-1 | 13.2.2019 | ANO | Montamilk s.r.o. | |
| Dvůr Kostomlaty s.r.o. | | 9.května 263, Kostomlaty nad Labem | Kostomlaty nad Labem | 945 | spojka-1 | 13.2.2019 | ANO | | řešit na zem.techniku |
| PROAGRO Nymburk a.s. | | Poděbradská 2026, Nymburk | Kostomlaty nad Labem | 994 | spojka-1 | 13.2.2019 | ANO | | zachovat plot |
| Puchmajerová | Jana | Filmařská 404/9, Praha | Kostomlaty nad Labem | 1210 | spojka-1 | 13.2.2019 | | | |
| Město Čelákovice | | | Káraný | 1070 | 3 | 20.2.2019 | ANO | | chtějí část trasy v mlatu |
| Město Čelákovice | podíl 1/4 | | Káraný | 674 | 3 | 20.2.2019 | ANO | | |
| Město Čelákovice | | | Sedlčánky | 10001 | 3 | 20.2.2019 | ANO | | chtějí část trasy v mlatu |
| Město Lysá nad Labem | | | Lysá nad Labem | 3183 | 3 | 20.2.2019 | ANO | | poslali zápis z jednání výboru |
| Město Lysá nad Labem | | | Litol | 3183 | 3 | 20.2.2019 | ANO | | |
| Město Lysá nad Labem | | | Ostrá | 564 | 2 | 20.2.2019 | ANO | | |
| Obec Káraný | | | Káraný | 10001 | 3 | 20.2.2019 | ANO | | chránit EVL Hrbáčkovy tůňe-zábrana proti vjezdu, nebezpečný povrch |
| Obec Káraný | podíl 1/8 | | Káraný | 675 | 3 | 20.2.2019 | ANO | | |
| Obec Káraný | podíl 3/8 | | Káraný | 674 | 3 | 20.2.2019 | ANO | | |
| Obec Ostrá | | | Ostrá | 1 | 2 | 20.2.2019 | vyjádření neposkytne | | chtějí doložit i variantu na druhém břehu |
| Obec Ostrá | | | Ostrá | 1 | 2v | 20.2.2019 | vyjádření neposkytne | | |
| Obec Ostrá | podíl 282/288 | | Ostrá | 340 | 2v | 20.2.2019 | vyjádření neposkytne | | hlavní vlastník (282/288) |
| Obec Kostomlaty nad Labem | | | Kostomlaty nad Labem | 1 | 2 | 14.2.2019 | ANO | | |
| Obec Kostomlaty nad Labem | | | Kostomlaty nad Labem | 1 | spojka-1 | 14.2.2019 | ANO | Dvůr Kostomlaty s.r.o. | |
| Obec Hradištko | | | Kostomlaty nad Labem | 520 | spojka-1 | 13.2.2019 | ANO | | |
| Obec Kostomlátky | | | Doubrava | 1 | 1 | 14.2.2019 | ANO | | |
| Obec Kostomlátky | | | Kostomlátky | 1 | 1 | 14.2.2019 | ANO | | |
| Povodí Labe, státní podnik | | | Kostomlátky | 246 | 1 | 13.2.2019 | | | |
| Povodí Labe, státní podnik | | | Kostomlátky | 246 | 1v | 13.2.2019 | | | |
| Povodí Labe, státní podnik | | | Doubrava | 161 | 1 | 13.2.2019 | | | |
| Povodí Labe, státní podnik | | | Kostomlaty nad Labem | 160 | 1 | 13.2.2019 | | | |
| Povodí Labe, státní podnik | | | Kostomlaty nad Labem | 160 | spojka-1 | 13.2.2019 | | | |
| Povodí Labe, státní podnik | | | Kostomlaty nad Labem | 160 | 2 | 13.2.2019 | | | |
| Povodí Labe, státní podnik | | | Semice nad Labem | 764 | 2 | 13.2.2019 | | | |
| Povodí Labe, státní podnik | | | Ostrá | 74 | 2 | 13.2.2019 | | | |
| Povodí Labe, státní podnik | | | Ostrá | 74 | 2v | 13.2.2019 | | | |
| Povodí Labe, státní podnik | | | Litol | 732 | 3 | 13.2.2019 | | | |
| Povodí Labe, státní podnik | | | Lysá nad Labem | 732 | 3 | 13.2.2019 | | | |
| Povodí Labe, státní podnik | | | Sedlčánky | 3208 | 3 | 13.2.2019 | | | |
| Povodí Labe, státní podnik | | | Káraný | 1566 | 3 | 13.2.2019 | | | |
| Povodí Labe, státní podnik | podíl 1/4 | | Káraný | 675 | 3 | 13.2.2019 | | | |

| Příjmení | Jméno | Adresa | Katastr | LV | úsek | odesláno | souhlas ke stavbě | pronájem | poznámka |
|----------|-------|--------|---------|----|------|----------|-------------------|----------|----------|
|----------|-------|--------|---------|----|------|----------|-------------------|----------|----------|

Legenda použitých barev:

odesláno vlastníkovi

více vlastníků na LV

přišla odpověď

problém

souhlas se stavbou

nesouhlas se stavbou

2